



UNIVERSITAS BINA SARANA INFORMATIKA

Kuliah...? BSI Aja !!



Konfigurasi Mahasiswa Baru UBSI

Download :



KAMPUS
DIGITAL
KREATIF

pmbubsi

<https://pmbubsi.id>

www.bsi.ac.id

kuliahbsiaja

@KuliahBsiAja

Bina Sarana Informatika



FAKULTAS TEKNIK & INFORMATIKA

Program Studi

- Teknologi Informasi (S1)
- Sistem Informasi (S1)
- Informatika (S1)
- Software Engineering (RPL) (S1)
- Teknik Industri (S1)
- Teknik Elektro (S1)

FAKULTAS EKONOMI & BISNIS



Program Studi

- Manajemen (S1)
- Akuntansi (S1)
- Pariwisata (S1)
- Perhotelan (D3)



FAKULTAS KOMUNIKASI & BAHASA

Program Studi

- Ilmu Komunikasi (S1)
 - Digital Public Relations
 - Digital Broadcasting Media
- Sastra Inggris (S1)
- DKV (S1) *
- Penyiaran / Broadcasting (D3)

FAKULTAS HUKUM *



Program Studi

- Ilmu Hukum (S1) *
- Hukum Bisnis (S1)
- Hubungan Internasional (S1) *



FAKULTAS ILMU KESEHATAN *

Program Studi

- Ilmu Keperawatan (S1 & D3) *
- Profesi NERS *
- Psikologi (S1) *



KULIAH PERIODE SEPTEMBER 2025 SEMUA PROGRAM STUDI DIBUKA

Pendaftaran Periode **September 2025**

Gel.	Pendaftaran	Sumb. Pend (D3)	Sumb. Pend (S1)	Diangsur
I	12 Okt 2024 - 4 Feb 2025	Rp 1.500.000,-	Rp 2.000.000,-	2x
II	5 Feb 2025 - 8 Apr 2025	Rp 2.000.000,-	Rp 2.500.000,-	2x
III	9 Apr 2025 - 4 Jun 2025	Rp 2.500.000,-	Rp 3.000.000,-	2x
IV	5 Jun 2025 - 3 Jul 2025	Rp 3.000.000,-	Rp 3.600.000,-	3x
V	4 Jul 2025 - 6 Agt 2025	Rp 3.600.000,-	Rp 4.500.000,-	3x
VI	7 Agt 2025 - 10 Sep 2025	Rp 4.500.000,-	Rp 5.400.000,-	3x

Mulai Kuliah 22 September 2025

PERSYARATAN

- Lulusan SMA / SMK / sederajat
- Lulus ujian saringan penerimaan mahasiswa baru
- Membayar pendaftaran Rp 260.000,- (D3 dan S1)
- Agar dipersiapkan sebelum mendaftar
 - Mengisi formulir pendaftaran secara Online
 - Scan KTP, Akte Kelahiran & Kartu Keluarga
 - Scan Ijazah dan Transkrip Nilai (khusus lulusan 2025 dapat menyusul)
- Perkuliahan wajib menggunakan Laptop

PEMBAYARAN KULIAH



KULIAH PERIODE MARET 2025

- SISTEM INFORMASI (S1)
- TEKNOLOGI INFORMASI (S1)
- INFORMATIKA (S1)
- MANAJEMEN (S1)
- ILMU KOMUNIKASI (S1)

*) Dibuka kelas karyawan Jumat-sabtu

Pendaftaran Periode Maret 2025

Gel.	Pendaftaran	Sumb. Pend (D3)	Sumb. Pend (S1)	Diangsur
I	12 Okt 2024 - 4 Des 2024	Rp 1.500.000,-	Rp 2.000.000,-	2x
II	5 Des 2024 - 7 Jan 2025	Rp 2.000.000,-	Rp 2.500.000,-	2x
III	8 Jan 2025 - 4 Feb 2025	Rp 2.500.000,-	Rp 3.000.000,-	2x
IV	5 Feb 2025 - 11 Mar 2025	Rp 3.000.000,-	Rp 3.600.000,-	3x

Mulai Kuliah 17 Maret 2025

**SPORT COMPETITION
EXPLORE YOUR ENERGY**

**BSI
FLASH
2025**

Total
HADIAH
Rp 37 Jt
& RATUSAN JUTA
Beasiswa
Pendidikan

**BSI
SPORT CENTER**





BIAYA KULIAH PROGRAM SARJANA

S1

■ Rp 2.980.000,-/semester

Khusus Program Studi Manajemen, Ilmu Komunikasi, Sistem Informasi, Teknologi Informasi, Informatika Biaya Kuliah ditambah Rp 500.000,-

Biaya tersebut termasuk :

BPP pokok, biaya sks, biaya praktikum & biaya ujian (kecuali ujian her)

■ Sumbangan Sarana Pendidikan (SSP)

Sebesar antara Rp 2.000.000,- sampai dengan Rp 5.400.000,- dibayarkan mulai Semester 2

- SSP diangsur 2 (dua) kali untuk pendaftaran gelombang I, II dan III
- SSP diangsur 3 (tiga) kali untuk pendaftaran gelombang IV, V dan VI

■ Biaya Prakuliah

Sebesar Rp 1.600.000,- untuk Biaya administrasi, Orientasi Akademik, Seminar Motivasi, Jaket Almamater, e-KTM (elektronik kartu tanda mahasiswa) dibayarkan bersamaan dengan biaya kuliah.

■ Pembayaran

Pendaftaran Online Rp 260.000,- dan biaya kuliah dibayarkan melalui Virtual Account Bank BCA, Bank Mandiri, Bank Permata, Bank BRI, Bank BNI, Bank Syariah Indonesia, Indomaret, Alfamart, Danacita.

ILUSTRASI PEMBAYARAN BIAYA KULIAH PROGRAM SARJANA (S1)

GEL I

RINCIAN BIAYA	SEMESTER 1	SEMESTER 2 & 3	SEMESTER 4, 5, 6, 7 & 8
Biaya Kuliah	Rp 2.980.000,-	Rp 2.980.000,-	Rp 2.980.000,-
Prakuliah	Rp 1.600.000,-	-	-
SSP	-	Rp 1.000.000,-	-
Total Yang Harus Dibayar	RP 4.580.000,-	Rp 3.980.000,-	Rp 2.980.000,-

BIAYA KULIAH PROGRAM STUDI MANAJEMEN, ILMU KOMUNIKASI, SISTEM INFORMASI, TEKNOLOGI INFORMASI, INFORMATIKA

RINCIAN BIAYA	SEMESTER 1	SEMESTER 2 & 3	SEMESTER 4, 5, 6, 7 & 8
Biaya Kuliah	Rp 3.480.000,-	Rp 3.480.000,-	Rp 3.480.000,-
Prakuliah	Rp 1.600.000,-	-	-
SSP	-	Rp 1.000.000,-	-
Total Yang Harus Dibayar	RP 5.080.000,-	Rp 4.480.000,-	Rp 3.480.000,-

* Ilustrasi biaya SSP (Sumbangan Sarana Pendidikan) berdasarkan gelombang pendaftaran



BIAYA KULIAH PROGRAM DIPLOMA TIGA

D3

■ Rp 1.980.000,-/semester

Biaya tersebut termasuk :

BPP pokok, biaya sks, biaya praktikum & biaya ujian (kecuali ujian her)

■ Sumbangan Sarana Pendidikan (SSP)

Sebesar antara Rp 1.500.000,- sampai dengan Rp 4.500.000,- dibayarkan mulai Semester 2

- SSP diangsur 2 (dua) kali untuk pendaftaran gelombang I, II dan III
- SSP diangsur 3 (tiga) kali untuk pendaftaran gelombang IV, V dan VI

■ Biaya Prakuliah

Sebesar Rp 1.200.000,- untuk Biaya administrasi, Orientasi Akademik, Seminar Motivasi, Jaket Almamater, e-KTM (elektronik kartu tanda mahasiswa) dibayarkan bersamaan dengan biaya kuliah.

■ Pembayaran

Pendaftaran Online Rp 260.000,- dan biaya kuliah dibayarkan melalui Virtual Account Bank BCA, Bank Mandiri, Bank Permata, Bank BRI, Bank BNI, Bank Syariah Indonesia, Indomaret, Alfamart, Danacita.

ILUSTRASI PEMBAYARAN BIAYA KULIAH PROGRAM DIPLOMA TIGA (D3)

GEL I

RINCIAN BIAYA	SEMESTER 1	SEMESTER 2 & 3	SEMESTER 4, 5 & 6
Biaya Kuliah	Rp 1.980.000,-	Rp 1.980.000,-	Rp 1.980.000,-
Prakuliah	Rp 1.200.000,-	-	-
SSP	-	Rp 750.000,-	-
Total Yang Harus Dibayar	RP 3.180.000,-	RP 2.730.000,-	RP 1.980.000,-

* Ilustrasi biaya SSP (Sumbangan Sarana Pendidikan) berdasarkan gelombang pendaftaran



PROSEDUR PENDAFTARAN

Download :

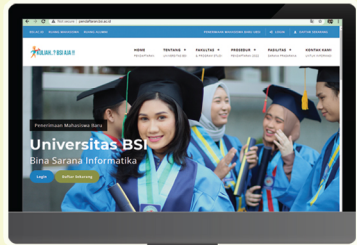

Daftar melalui Play Store :
PMB UBSI

Daftar melalui Website PMB UBSI
<https://pmbubsi.id>

1. PENDAFTARAN ONLINE

Jika pendaftaran berhasil, sistem akan mengirim SMS dan Email untuk info langkah selanjutnya.

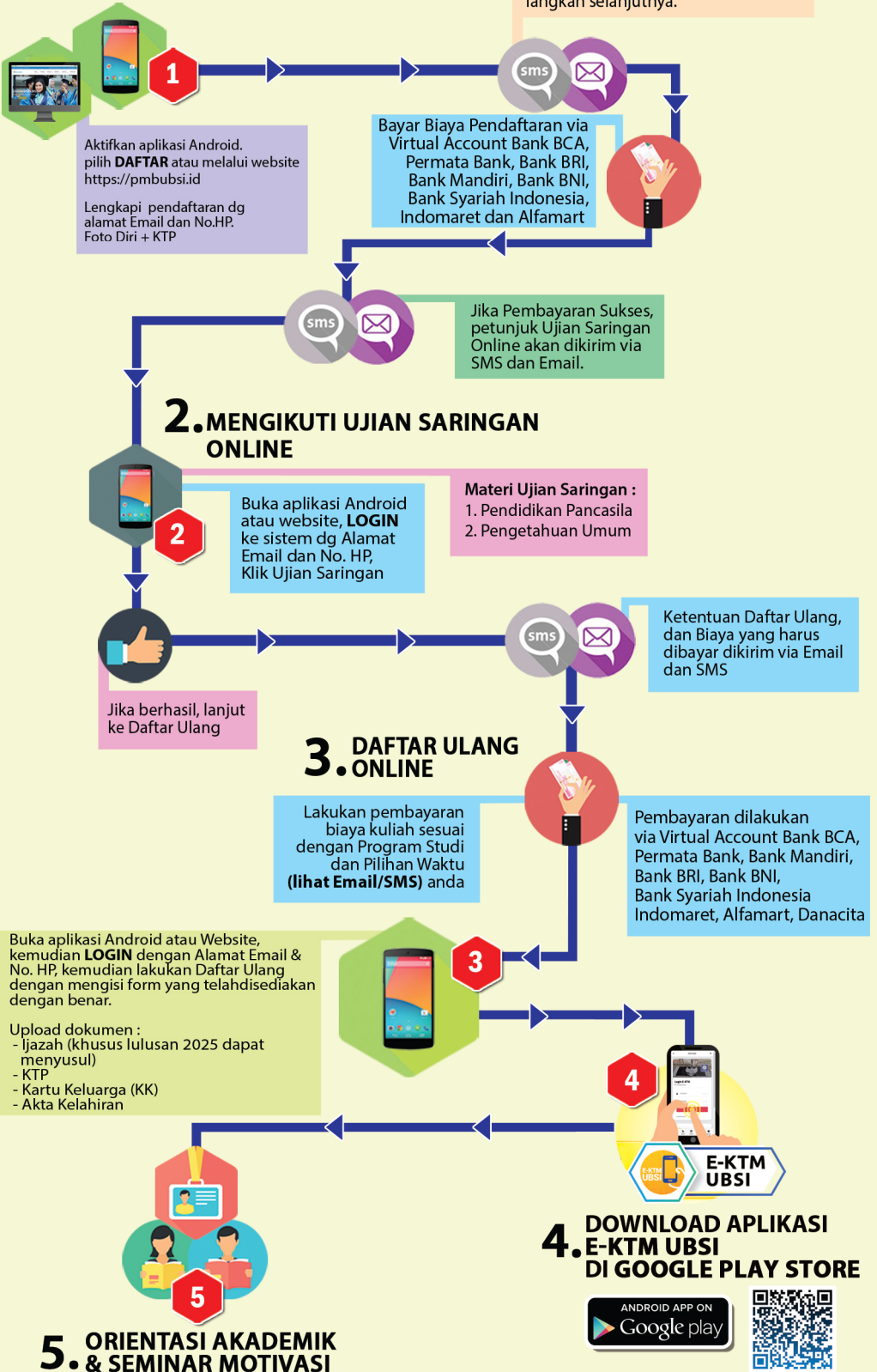

REKTORAT UNIVERSITAS BINA SARANA INFORMATIKA

Jl. Kramat Raya No. 98, Senen, Jakarta Pusat



KAMPUS UBSI



UBSI Fatmawati



UBSI Ciledug



UBSI Jatiwaringin



UBSI Dewi Sartika A



UBSI Dewi Sartika B



UBSI Pemuda



UBSI Kalimantan



UBSI Cengkareng



UBSI Slipi



UBSI Tangerang



UBSI BSD



UBSI Ciputat



UBSI Margonda



UBSI Cut Mutiah



UBSI Kaliabang



UBSI Cibitung



UBSI Cikarang



UBSI Bogor



UBSI Cilebut



UBSI Karawang



UBSI Cikampek



UBSI Sukabumi



UBSI Sukabumi Veteran



UBSI Tasikmalaya



UBSI Tegal



UBSI Purwokerto



UBSI Yogyakarta



UBSI Surakarta



UBSI Pontianak



Wisma BSI

Alamat Kampus UBSI :

